dialogue23b

1. känner du till Erasmusprogrammet?
2. ja det är ett europeiskt utbytesprogram
3. för vem är det ?
4. det är för studerande, för skolor och för lärare
5. vem skapade detta europeiska program?
6. det är Jacques Delors som skapade det
7. jag känner inte till Jacques Delors
8. det är en stor fransk politiker
9. har han gjort något för Europa?
10. ja självklart, han har gjort mycket för Europa
11. så han gillade Europa då?
12. ja, det är en av männen bakom den gemensamma valutan (den enda valutan), euron
13. ok, från vilket politiskt parti var han?
14. det var en politiker från vänster
15. har han varit president för EU-kommissionen?
16. ja, han var president mellan 1985 och 1995
17. han var också ekonomi- och finansminster från 1981 till 1984
18. har han barn ?
19. ja, han har sin dotter Marine Aubry som har varit borgmästare i Lille
20. är hon till vänster också?
21. ja, det är en stor figur till vänster
22. Jacques Delors skapade också Erasmusprogrammet
23. det är alltså Erasmusprogrammets pappa!
24. Jacques Delors dog i slutet av 2023
25. han föddes den 20 juli 1925 i Paris och han dog den 27:e december 2023
26. känner du till « konstgjord intelligens, AI”?
27. självklart, det är det mesta sökta ordet på Google av fransmännen
28. vem uppfann det här ordet?
29. den första personen som har pratat om konstgjord intelligens det är George Sand
30. är det en fransk författare?
31. ja, det är en fransk författarinna
32. vad har hon skrivit ?
33. hon har skrivit många böcker men i sin bok Horace använder hon ordet konstgjord intelligens för första gången
34. varför detta uttryck ?
35. hon beskriver sin karaktär vice grevinnan av Chailly
36. men vad vill hon säga med detta uttryck?
37. det var 1841 och hon vill säga att vice grevinnan inte bar så intelligent
38. åh ok, jag förstår
39. alltså uttrycket konstgjord intelligens uppfanns 1841
40. det är förvånansvärt !

Commission européenne

Horace
George Sand

FB Editions

“Elle se piquait de savoir, d’érudition, et d’excentricité ; elle avait ce qu’on peut appeler une intelligence artificielle.”

dialogue23b
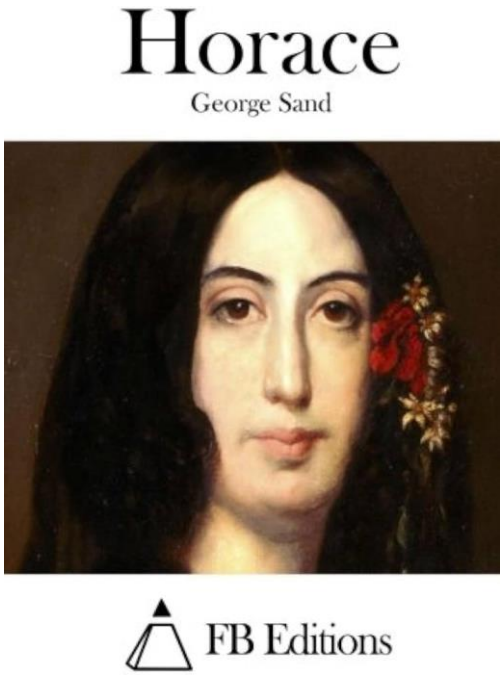
1. tu connais le programme Erasmus ?
2. oui, c'est un programme d'échange européen
3. c'est pour qui ?
4. c'est pour les étudiants, pour les écoles et pour les professeurs
5. qui a créé ce programme européen ?
6. c'est Jacques Delors qui l'a créé
7. je ne connais pas Jacques Delors
8. c'est un grand homme politique français
9. il a fait quelque chose pour l'Europe ?
10. oui bien sûr, il a beaucoup fait pour l'Europe
11. il aimait l'Europe alors ?
12. oui, c'est l'un des hommes derrière la monnaie commune (la monnaie unique), l'euro
13. d'accord, il était de quel parti politique ?
14. c'était un homme politique de gauche
15. il a été président de la Commission européenne ?
16. oui, il a été président entre 1985 et 1995
17. il était aussi ministre de l'Économie et des Finances de 1981 à 1984
18. il a des enfants ?
19. oui, il a sa fille Martine Aubry qui a été maire de Lille
20. elle est de gauche aussi ?
21. oui, c'est une grande figure de la gauche
22. Jacques Delors a aussi créé le programme Erasmus
23. c'est donc le père de l'Erasmus !
24. Jacques Delors est mort fin décembre 2023
25. il est né le 20 juillet 1925 à Paris et il est mort le 27 décembre 2023
26. tu connais l'intelligence artificielle ?
27. bien sûr c'est le mot le plus recherché sur Google par les Français
28. qui a inventé ce mot ?
29. la première personne qui a parlé d'intelligence artificielle c'est George Sand
30. c'est un écrivain français ?
31. oui, c'est une écrivaine française
32. qu'est-ce qu'elle a écrit ?
33. elle a écrit beaucoup de livres mais dans son livre Horace elle utilise le mot intelligence artificielle pour la première fois
34. pourquoi cette expression ?
35. elle décrit son personnage la vicomtesse de Chailly
36. mais que veut-elle dire avec cette expression ?
37. c'était en 1841 elle veut dire que la vicomtesse n'est pas très intelligente
38. ah d'accord, j'ai compris
39. donc l'expression intelligence artificielle a été inventée en 1841
40. c'est étonnant !