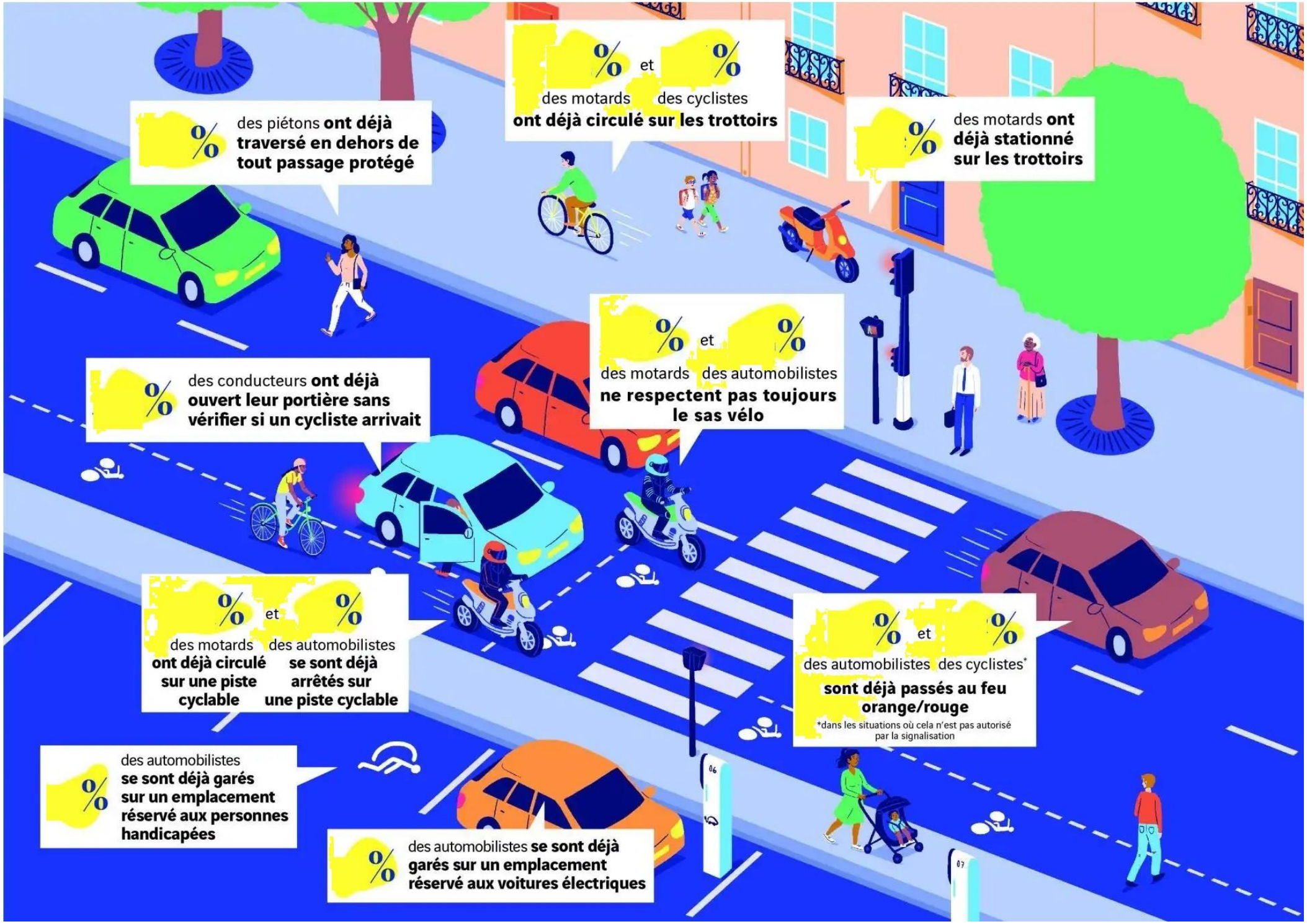
% des piétons ont déjà traversé en dehors de tout passage protégé
% et % des motards des cyclistes ont déjà circulé sur les trottoirs
% des motards ont déjà stationné sur les trottoirs
% des conducteurs ont déjà ouvert leur portière sans vérifier si un cycliste arrivait
% et % des motards des automobilistes ne respectent pas toujours le sas vélo
% et % des motards des automobilistes ont déjà circulé sur une piste cyclable se sont déjà arrêtés sur une piste cyclable
% et % des automobilistes des cyclistes* sont déjà passés au feu orange/rouge
*dans les situations où cela n'est pas autorisé par la signalisation
% des automobilistes se sont déjà garés sur un emplacement réservé aux personnes handicapées
% des automobilistes se sont déjà garés sur un emplacement réservé aux voitures électriques